

NAVRŽENÝ STAV

M 1:200

DOTČENÁ ČÁST PŮDORYSU

DOTČENÁ ČÁST ŘEZU

ŠTÍT ZÁPADNÍ ŠTÍT VÝCHODNÍ

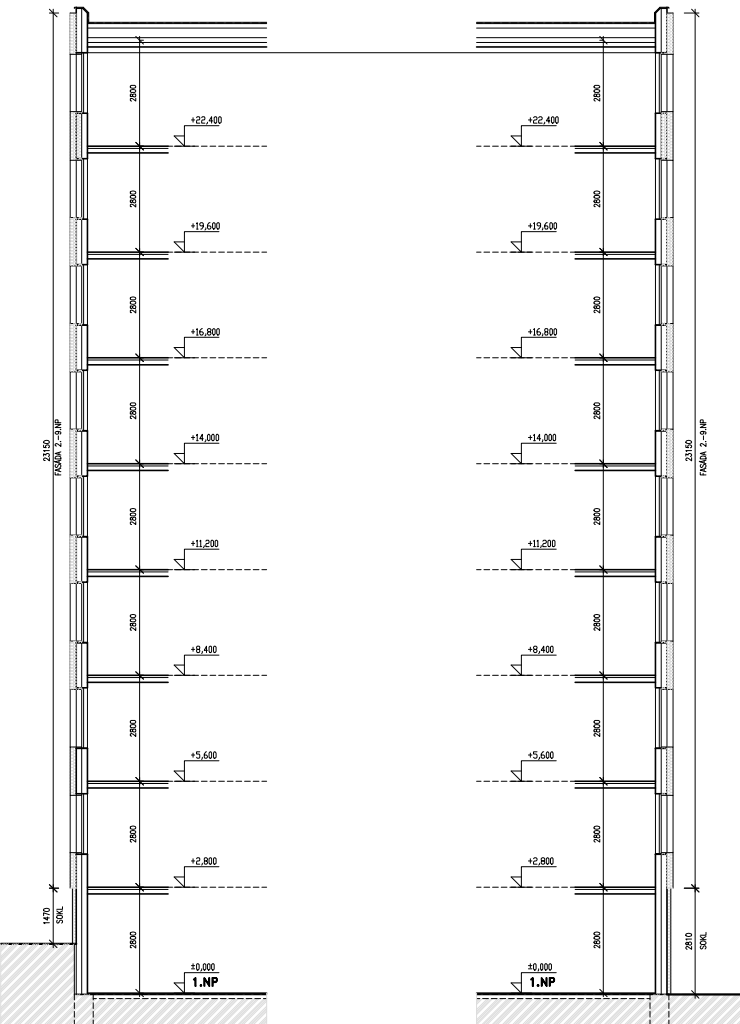
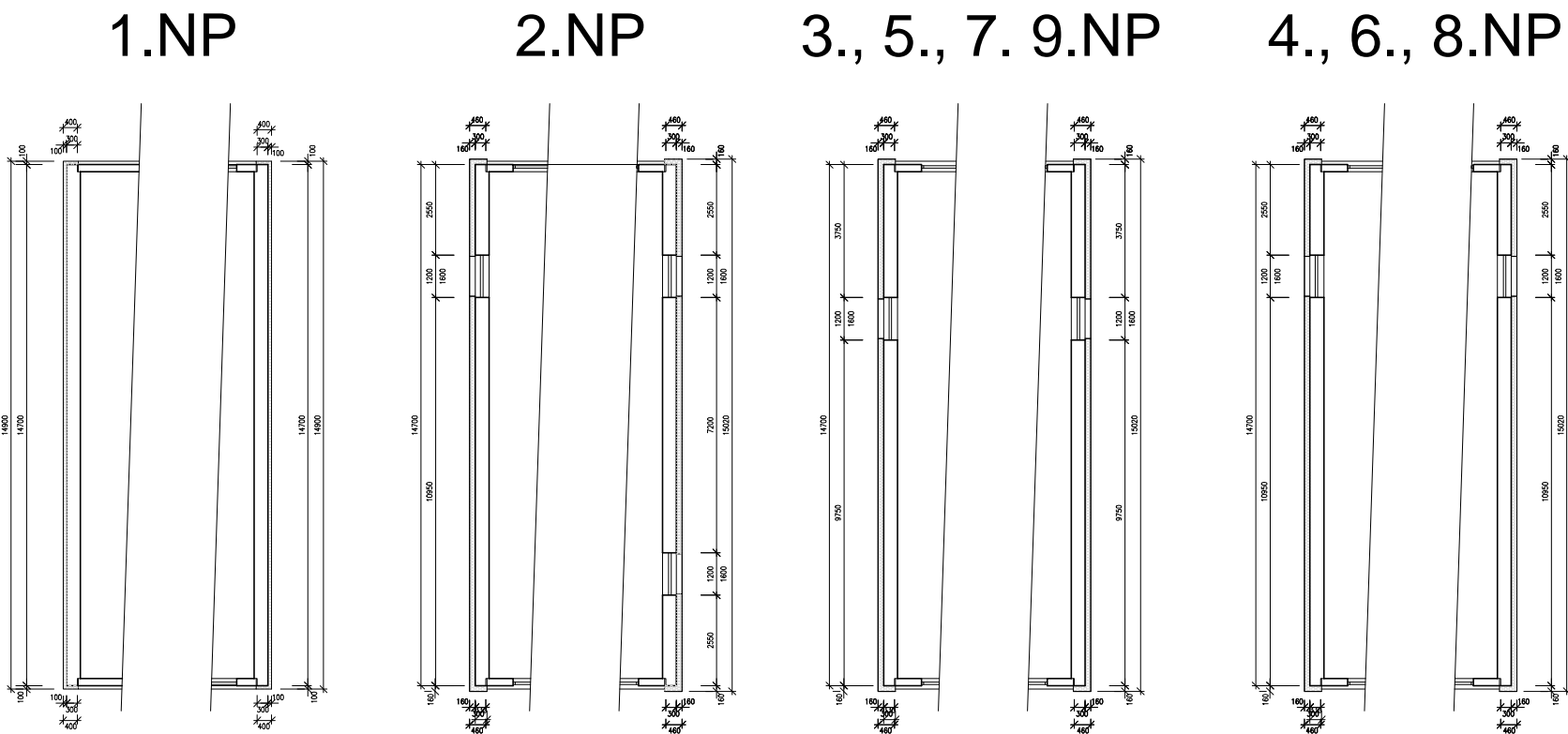

LEGENDA ZATEPLENÍ A POVRCHOVÝCH ÚPRAV:

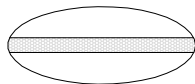

KZS

KONTAKTNÍ ZATEPLOVACÍ SYSTÉM (KZS) + FINÁLNÍ OMÍTKA
MINERÁLNÍ VLNA 160 MM (HORNÍ PLOCHA FASÁDY) A 100 MM
(SPODNÍ PLOCHA FASÁDY), XPS 100 MM SOKL OD TERÉNU
DO VÝŠKY MIN. 300 MM NAD TERÉNEM NEBO RAMPOU
(NENASÁKAVÁ IZOLAČNÍ VRSTVA V KONTAKTU S VLHKOSTÍ)
SYSTÉMOVÉ SOUVRSTVÍ LEPIDLO, PERLINKA,
1.NP (SOKL) + "PANCÉŘOVÁ PERLINKA"
POŽADOVANÉ TEPELNĚ-TECHNICKÉ HODNOTY TEPELNÝCH
IZOLANTŮ JSOU UVEDENY V TECHNICKÉ ZPRÁVĚ STAVEBNÍ.

Autor návrhu		Ing. Bohuslav Říčař		<div>PLANNING ART S.R.O.</div> <div>PROJEKČNÍ A INŽENÝRSKÁ ČINNOST V INVESTIČNÍ VÝSTAVBĚ</div> <div>kancelář : Jana Koziny č.p. 560/2, 500 03 HRADEC KRÁLOVÉ 3 tel.: +420602240592; mail: info@planning-art.cz IČO : 28815351</div>	
Vypracoval		Ing. Bohuslav Říčař			
Ověřil		Ing. Bohuslav Říčař			
Investor : Střední škola řemeslná, Jaroměř, Studničkova 260 IČ 00087815		Číslo zakázky: 01/2024		Stupeň PD :	TP
Akce : "Stavební úpravy spojené se zateplením části bytového domu - štítových stěn na č.p.176" na adrese: Studničkova č.p. 176, Pražské Předměstí, Jaroměř 551 01				Datum :	04 / 2024
				Měřítko :	1 : 200
				Formát :	2 x A4 (A3)
				Revize :	-
Název : NAVRŽENÝ STAV KZS - PŮDORYSY A ŘEZY DOTČENÝCH ČÁSTÍ				Část :	Číslo výkresu : S 05